PÔDORYS 2.NP - NOVÝ STAV
M1:75

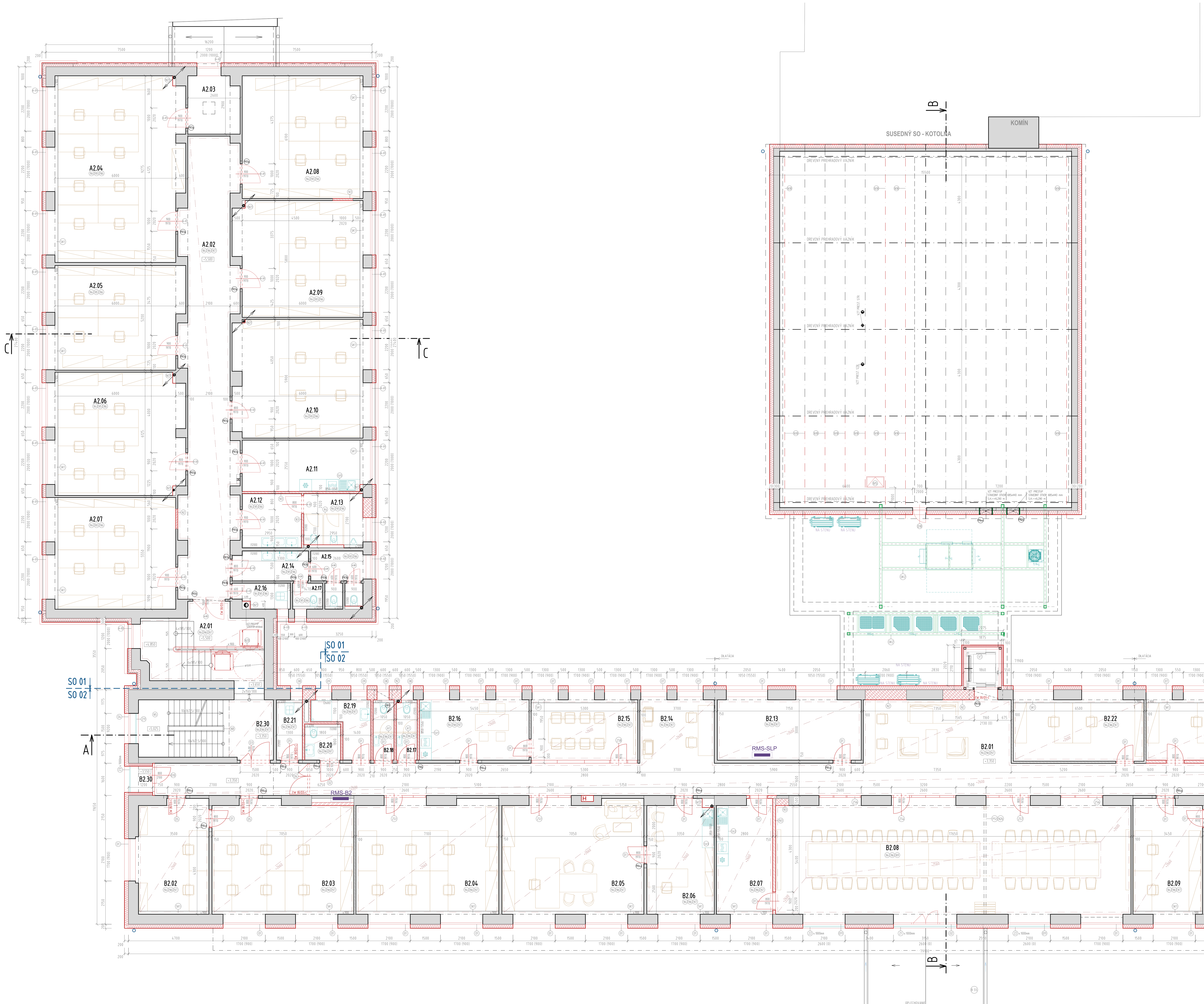

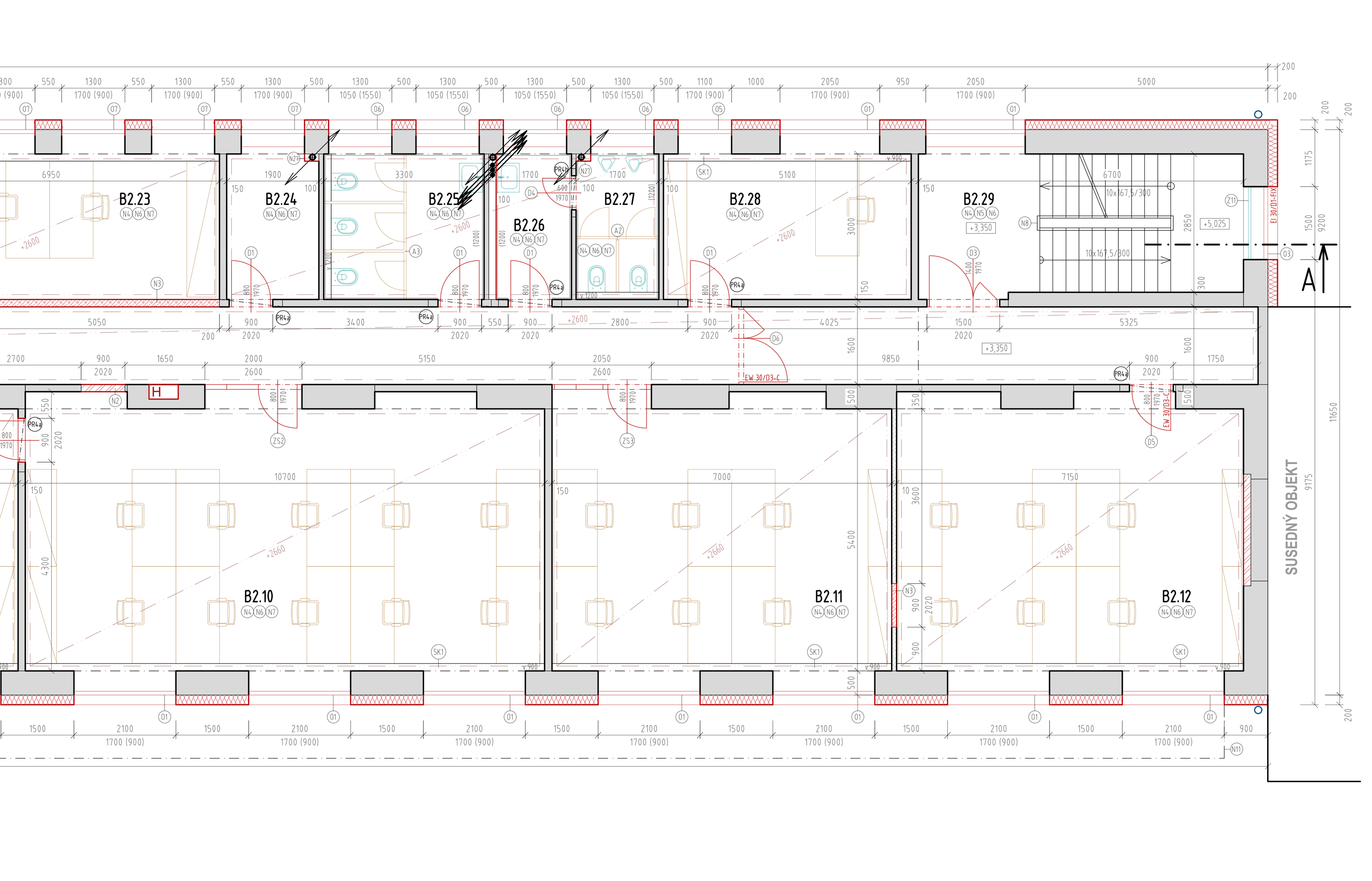

POZNÁMKY

- PRED KONEČNÝM NACENENÍM PRÁC REALIZAČNOU FIRMOU JE Z HLADISKA ZLOŽITOSTI OBJEKTU ODPORÚČANÉ VYKONAŤ FYZICKÚ OBHLIADKU OBJEKTU!
- PRI ZISTENÍ NEZROVNALOSTÍ SKUTOČNÉHO STAVU S PROJEKTOVOU DOKUMENTÁCIOU JE NUTNÉ PRIZVAŤ SPRACOVATELA PROJEKTOVEJ DOKUMENTÁCIE
- KONŠTRUKCIE, KTORÉ NIE SÚ ZAZNAČENÉ VO VÝKRESOVEJ DOKUMENTÁCII SA BLIŽŠIE ŠPECIFIKUJÚ POČAS REALIZÁCIE
- VÝKRESOVÁ DOKUMENTÁCIA JE SPRACOVANÁ NA ZÁKLADE ZAMERANIA A PODKLADU STAVEBNÍKA
- NAKOĽKO NEBOLI PÔVODNÉ STENY OBJEKTU ROVNÉ, TOLERANCIA PRI ZAMERANÍ BOLA CCA 2-5cm
- PRESTUPY CEZ KONŠTRUKCIE KOORDINOVAŤ S JEDNOTLIVÝMI PROFESIAMI UK,VZT, ZTI, UK, ELEKTRO; PRESTUPY UK A ELEKTRO REALIZOVAŤ PRIEVRTOM KONŠTRUKCIE POTREBNEJ DIMENZIE
- PRED REALIZÁCIOU PRESTUPOV CEZ STROPNÚ KONŠTRUKCIU OVERIŤ ČI SA V MIESTE NENACHÁDZA ŽB PREFABRIKOVANÝ NOSNÍK, V PRÍPADE KOLÍZIE PRIZVAŤ PROJEKTANTA
- PRI VÝSTAVBE JE NUTNÉ DODRŽAŤ VŠETKY PREDPISY A ŠPECIFIKÁCIE PODLA NARIADENÍ VÝROBCOV MATERIÁLOV A PRVKOV, KTORÉ NIE SÚ V PROJEKTE BLIŽŠIE ŠPECIFIKOVANÉ
- PRI NEŠPECIFIKOVANÍ KRITÉRIÍ JE NUTNÉ DODRŽAŤ ZÁKONY, TECHNICKÉ NORMY A PREDPISY
- MATERIÁLY A KONŠTRUKCIE, KTORÝCH ROZMER JE ZÁVISLÝ OD PRESNÝCH ROZMEROV NA STAVBE, JE MOŽNÉ OBJEDNAŤ AŽ PO ZAMERANÍ SKUTKOVÉHO STAVU
- DODÁVATEL NESIE ZODPOVEDNOSŤ ZA OVERENIE ROZMEROV STAVBY OD POČIATKU JEJ REALIZÁCIE, PRÍPADNÉ NEZHODY JE NUTNÉ KONZULTOVAŤ S PROJEKTANTOM PRED REALIZÁCIOU PRÁC

LEGENDA PREKLADOV

OZNAČENIE	POPIS	HR. STENY	DL.PREKLADU	MNOŽSTVO	
PR1	PODĽA STATICKÉHO VÝPOČTU (2x L 75/75/8)	150	1300	1	SO 01
PR2	PODĽA STATICKÉHO VÝPOČTU (2x L 125/75/10)	150	2000	1	
PR3a	PODĽA STATICKÉHO VÝPOČTU (2x L 100/50/10)	100	1300	12	
PR3b	PODĽA STATICKÉHO VÝPOČTU (2x L 100/50/10)	100	1000	5	
PR3c	PODĽA STATICKÉHO VÝPOČTU (2x L 100/50/10)	100	1900	1	
PR_{VZT1}	PODĽA STATICKÉHO VÝPOČTU 3x BOX (2x UPE 140) S355	400	2700	1	
PR4a	PODĽA STATICKÉHO VÝPOČTU (2x L 75/75/8)	150	1300	44	SO 02
PR4b	PODĽA STATICKÉHO VÝPOČTU (2x L 100/50/10)	100	1000	4	
PR4c	PODĽA STATICKÉHO VÝPOČTU (2x L 100/50/10)	100	1200	2	
PR5	YTONG NEP 150-1250 (150x249x1250)	-	-	-	
PR6	PODĽA STATICKÉHO VÝPOČTU (2x L 75/75/8)	150	2350	2	
PR7a	PODĽA STATICKÉHO VÝPOČTU 4x BOX (2x UPE 120) S355 + OCEĽOVÝ STĹP 4x L 150/150/10 + POŽ.NÁTER STĹPIKOV	500	1660	1	
PR7b	PODĽA STATICKÉHO VÝPOČTU 3x BOX (2x UPE 120) S355 + OCEĽOVÝ STĹP 4x L 150/150/15 + POŽ.NÁTER STĹPIKOV	500	1660	1	
PR7c	PODĽA STATICKÉHO VÝPOČTU 3x BOX (2x UPE 120) S355 + OCEĽOVÝ STĹP 4x L 200/200/12 + POŽ.NÁTER STĹPIKOV	400	1660	1	
PR7d	PODĽA STATICKÉHO VÝPOČTU 3x BOX (2x UPE 200) S355	500	1550	2	
PR8	PODĽA STATICKÉHO VÝPOČTU (3x HEB 180) S355	500	2200	1	
PR9	PODĽA STATICKÉHO VÝPOČTU 3x BOX (2x UPE 100) S355	400	900	3	
PR10a	PODĽA STATICKÉHO VÝPOČTU (3x HEB 140) S355	400	2100	1	
PR10b	PODĽA STATICKÉHO VÝPOČTU (3x HEB 140) S355	400	2200	3	
PR10c	PODĽA STATICKÉHO VÝPOČTU (3x HEB 140) S355	400	2400	1	
PR11	PODĽA STATICKÉHO VÝPOČTU 2x BOX (2x UPE 270) S355 + STĹPY NA KAŽDEJ STRANE PO 2x JAKEL 180/100/8 S355 + POŽIARNY NÁTER PREKLADU A STĹPOV	400	3650	1	
PR12	PODĽA STATICKÉHO VÝPOČTU 3x BOX (2x UPE 120) S355	400	1600	1	
PR13	PODĽA STATICKÉHO VÝPOČTU 3x BOX (2x UPE 120) S355	400	2150	1	
PR_{VZT2}	PODĽA STATICKÉHO VÝPOČTU (2x L 75/75/8)	150	1000	2	
CELKOVÝ POČET PREKLADOV V BLOKU A				21	
CELKOVÝ POČET PREKLADOV V BLOKU C, B				71	

LEGENDA

- PÔVODNÉ MURIVO - STENY z CDm 375 + OM (LOKÁLNE PPT)
- VÝPLŇOVÉ MURIVO - ZAMUROVANIE OTVORU V MURIVE NADZÁKLADNÉHO TEHLAMI NA MALTU CEMENTOVÚ NAPR. YTONG (HR. PODĽA EXISTUJÚCEJ KONŠTRUKCIE)
- DELIACE KONŠTRUKCIE - MUROVACIA TVAROVKA NAPR. YTONG, hr. 150, 100mm
- DELIACE KONŠTRUKCIE SDK hr. 150,100mm (hr. 100mm = 1x12,5mm + C75/50mmTI/+ 1x12,5mm;hr. 150mm = 2x12,5mm + C100/50mmTI/+ 2x12,5mm;)
- NOVÉ KONŠTRUKCIE
- INTERIÉR - NÁBYTOK

LEGENDA

N01 - OSADENIE NOVÝ OTVOROVÝCH KONŠTRUKCIÍ PODĽA VÝPISU PRVKOV A ZNAČENIA NA VÝKRESE
N02 - NOVÁ MUROVANÁ STENA, HRÚBKA PODĽA PD, PRÍPADNE VÝPLŇOVÉ MURIVO - ZAM. EXIST. OTVOROU, (napr. YTONG)
N03 - NOVÁ SADROKARTÓNOVÁ STENA, HRÚBKA PODĽA PD, SKLADBA PODĽA LEGENDY
N04 - REALIZÁCIA NOVÝCH OMIETOK STIEN - VÝSPRAVKY, SKLADBA viď TS
N05 - REALIZÁCIA NOVÝCH OMIETOK STROPU - VÝSPRAVKY, SKLADBA viď TS
N06 - REALIZÁCIA NOVEJ SKLADBY PODLAHY, SKLADBA VIĎ. LEGENDA + POPIS TS
N07 - REALIZÁCIA SDK PODHĽADU
N08 - PREBRÚSENIE KOVOVÝCH PRVKOU, NOVÝ NÁTER
N09 - REALIZÁCIA AKUSTICKÉHO SDK PODHĽADU
N10 - REALIZÁCIE STUPŇOVITEJ PODLHY - napr. Lindner FLOOR nad more - arena
N11 - HORIZONTÁLNY SLNOLAM NA FASÁDE - napr. Lamelland
N12 - ELEKTRICKÉ VONKAJŠIE ŽALÚZIE Z90 - napr. Lamelland
N13 - NOVÉ OCEĽOVÉ ÚNIKOVÉ SCHODISKO
N14 - NOVÉ STREŠNÁ KRYTINA - FALCOVANÝ PLECH, VRÁTANE OPLECHOVANÍ, SNEH. ZÁBRAN
N15 - NOVÝ VÝKEZ NA STRECHU
N16 - NOVÉ DAŽĎOVÉ ZVODY, ÚPRAVA NAPOJENIA DO EXISTUJ. KANALIZÁCIE
N17 - KONZOLA NA KOTVENIE VLAJOK Z10
N18 - VÝMENA POŠKODENÝCH VÄZNÍC POD STRECHOV, ROZSAH SA POSÚDI PO ODSTRÁNENÍ LATOVANIA
N19 - STUŽENIE DREVENÉHO VAZNÍKA - viď. E2 STATIKA
N20 - ŠIKMÁ SCHODISKOVÁ PLOŠINA PRE IMOBILNÝCH
N21 - NOVÝ ŽB VENIEC VÝŤAHOVEJ ŠACHTY
N22 - SPEVNENÁ PLOCHA PRED VSTUPOM
N23 - REALIZÁCIA VÝSPRAVKY OMIETOK SITIEN + MAĽBA, SKLADBA viď TS
N24 - REALIZÁCIA VÝSPRAVKY OMIETOK STROPU + LAMELY TI z MV hr. 50mm , SKLADBA viď TS
N25 - REALIZÁCIA VÝSPRAVKY PODLÁH + NÁTER, SKLADBA VIĎ. LEGENDA + POPIS TS
N26 - POSUVNÁ STENA "5" DIELNA, ZAVESENÁ, dl. 5400mm, REF. VÝROBOK LIKO-SPACE viď. TL
N27 - ŠACHTA - SDK PREDSTENA
N28 - BETÓNOVÝ OKAPOVÝ CHODNÍK š. 800mm (DLAŽBA 800x400x60mm)
N29 - REALIZÁCIA NOVEJ SKLADBY PODLAHY VRÁTANE PODKLADNÉHO BETÓNU, SKLADBA VIĎ. LEGENDA + POPIS TS

SK1 - SDK INŠTALAČNÁ PREDSTENA š. 150mm, VÝŠKA PO PARAPET OKNA
(ZOSILNENÁ KONŠTRUKCIA UA PROFIL NA KOTVENIE RADIÁTORA)
OK1 ,2 a 3 - OCEĽOVÁ KONŠTRUKCIA PRE VZT JEDNOTKY A SCHODISKO, viď. STATIKA
VT- VÝŤAH, napr. OTIS

VŠEOBECNE:
- VIZUÁLNA KONTROLA VŠETKÝCH FASÁD, NESÚDRŽNÉ ČASTI OMIETOK ODSTRÁNIŤ PO ÚNOSNÝ PODKLAD
- V PRÍPADE VÝSKYTU BURINY - MECHANICKY ODSTRÁNIŤ A APLIKOVAŤ PRÍPRAVOK NA NIČENIE BURINY, V PRÍPADE VÝSKYTU MACHOV, RIAS, LIŠAJNÍKOV - MECHANICKY ODSTRÁNIŤ A APLIKOVAŤ FUNGICIDNÝ PRÍPRAVOK
- FASÁDY OPRÁŠIŤ POOMETANÍM A OPLÁCHNUŤ TLAKOVOU VODOU (V MIESTACH SO ZVÝŠENÝM ZNEČISTENÍM S PRIDANÍM FASÁDNEHO ČISTIACEHO PROSTRIEDKU), ZABEZPEČIŤ VYSUŠENIE

LEGENDA MIESTNOSTI:

Č.M.	NÁZOV MIESTNOSTI	PLOCHA (m²)	POVRCHOVÁ ÚPRAVA			
			DRUH PODLAHY		STENY	STROP
SO 01 BLOK A						
A2.01	SCHODISKO	21,8	POLYURETÁN.	P5	VÁP. OM. HLADKÁ	SDK KAZETOVÝ
A2.02	CHODBA	57,5	POLYURETÁN. PODL.	P6	VÁP. OM. HLADKÁ	SDK KAZETOVÝ
A2.03	SKLAD	7,3	POLYURETÁN. PODL.	P6	VÁP. OM. HLADKÁ	SDK PODHĽAD P.
A2.04	KANCELÁRIA	58,1	KOBEREC	P7	VÁP. OM. HLADKÁ	SDK PODHĽAD P.
A2.05	KANCELÁRIA	32,4	KOBEREC	P7	VÁP. OM. HLADKÁ	SDK PODHĽAD P.
A2.06	KANCELÁRIA	39,1	KOBEREC	P7	VÁP. OM. HLADKÁ	SDK PODHĽAD P.
A2.07	KANCELÁRIA	33,3	KOBEREC	P7	VÁP. OM. HLADKÁ	SDK PODHĽAD P.
A2.08	KANCELÁRIA	36,6	KOBEREC	P7	VÁP. OM. HLADKÁ	SDK PODHĽAD P.
A2.09	KANCELÁRIA	36,0	KOBEREC	P7	VÁP. OM. HLADKÁ	SDK PODHĽAD P.
A2.10	KANCELÁRIA	37,7	KOBEREC	P7	VÁP. OM. HLADKÁ	SDK PODHĽAD P.
A2.11	KUCHYNKA	15,3	POLYURETÁN. PODL.	P6	VÁP. OM. HLADKÁ	SDK PODHĽAD P.
A2.12	PREDSIEŇ WC	7,9	POLYURETÁN. PODL.	P8	KERAMICKÝ OBKL.	SDK PODHĽAD P.
A2.13	WC ŽENY	7,9	POLYURETÁN. PODL.	P8	KERAMICKÝ OBKL.	SDK PODHĽAD P.
A2.14	PREDSIEŇ WC	5,6	POLYURETÁN. PODL.	P8	KERAMICKÝ OBKL.	SDK PODHĽAD P.
A2.15	WC MUŽI	6,2	POLYURETÁN. PODL.	P8	KERAMICKÝ OBKL.	SDK PODHĽAD P.
A2.16	MIESTNOSŤ PRE UPR.	3,4	POLYURETÁN. PODL.	P8	KER. OB. v.1200	SDK PODHĽAD P.
A2.17	WC ŽENY	2,0	POLYURETÁN. PODL.	P8	KER. OB. v.1200	SDK PODHĽAD P.
SO 02 BLOK B						
B2.01	CHODBA	147,3	POLYURETÁN. PODL.	P12	VÁP. OM. HLADKÁ	SDK KAZETOVÝ
B2.02	KANCELÁRIA	19,6	KOBEREC	P14	VÁP. OM. HLADKÁ	SDK KAZETOVÝ
B2.03	KANCELÁRIA	39,5	KOBEREC	P14	VÁP. OM. HLADKÁ	SDK KAZETOVÝ
B2.04	KANCELÁRIA	39,9	KOBEREC	P14	VÁP. OM. HLADKÁ	SDK KAZETOVÝ
B2.05	KANCELÁRIA VEDÚCI P.	39,6	KOBEREC	P14	VÁP. OM. HLADKÁ	SDK KAZETOVÝ
B2.06	SEKRETARIÁT	18,8	KOBEREC	P14	VÁP. OM. HLADKÁ	SDK KAZETOVÝ
B2.07	KUCHYNKA	15,6	POLYURETÁN. PODL.	P12	VÁP. OM. HLADKÁ	SDK KAZETOVÝ
B2.08	ZASADAČKA	99,2	KOBEREC	P14	VÁP. OM. HLADKÁ	SDK KAZETOVÝ
B2.09	KANCELÁRIA	19,4	KOBEREC	P14	VÁP. OM. HLADKÁ	SDK KAZETOVÝ
B2.10	KANCELÁRIA	60,1	KOBEREC	P14	VÁP. OM. HLADKÁ	SDK KAZETOVÝ
B2.11	KANCELÁRIA	39,4	KOBEREC	P14	VÁP. OM. HLADKÁ	SDK KAZETOVÝ
B2.12	KANCELÁRIA	40,1	KOBEREC	P14	VÁP. OM. HLADKÁ	SDK KAZETOVÝ
B2.13	SERVEROVŇA	21,5	ANTISTATICKÁ PODLAHA	P15	VÁP. OM. HLADKÁ	SDK KAZETOVÝ
B2.14	TLAČIAREŇ	11,7	POLYURETÁN. PODL.	P12	VÁP. OM. HLADKÁ	SDK KAZETOVÝ
B2.15	ZASADAČKA	15,9	KOBEREC	P14	VÁP. OM. HLADKÁ	SDK KAZETOVÝ
B2.16	KUCHYNKA	16,4	POLYURETÁN. PODL.	P12	VÁP. OM. HLADKÁ	SDK KAZETOVÝ
B2.17	WC ŽENY	3,2	POLYURETÁN. PODL.	P13	KERAMICKÝ OBKL.	SDK PODHĽAD P.
B2.18	WC MUŽI	3,2	POLYURETÁN. PODL.	P13	KERAMICKÝ OBKL.	SDK PODHĽAD P.
B2.19	SPRCHA	6,1	POLYURETÁN. PODL.	P13	KERAMICKÝ OBKL.	SDK PODHĽAD P.
B2.20	WC IMOBILNÝ	3,2	POLYURETÁN. PODL.	P13	KERAMICKÝ OBKL.	SDK PODHĽAD P.
B2.21	MIESTNOSŤ PRE UPR.	3,9	POLYURETÁN. PODL.	P13	KER. OB. v.1200	SDK PODHĽAD P.
B2.22	KANCELÁRIA	19,8	KOBEREC	P14	VÁP. OM. HLADKÁ	SDK KAZETOVÝ
B2.23	KANCELÁRIA	20,9	KOBEREC	P14	VÁP. OM. HLADKÁ	SDK KAZETOVÝ
B2.24	SKLAD	5,7	POLYURETÁN. PODL.	P12	VÁP. OM. HLADKÁ	SDK KAZETOVÝ
B2.25	WC ŽENY	9,3	POLYURETÁN. PODL.	P13	KERAMICKÝ OBKL.	SDK KAZETOVÝ
B2.26	PREDSIEŇ WC	5,1	POLYURETÁN. PODL.	P13	KERAMICKÝ OBKL.	SDK KAZETOVÝ
B2.27	WC MUŽI	4,9	POLYURETÁN. PODL.	P13	KERAMICKÝ OBKL.	SDK KAZETOVÝ
B2.28	KANCELÁRIA	15,3	KOBEREC	P14	VÁP. OM. HLADKÁ	SDK KAZETOVÝ
B2.29	SCHODISKO	19,1	KAMEŇ. - POLYURETÁN.	P10	VÁP. OM. HLADKÁ	VÁP. OM. HLADKÁ
B2.30	SCHODISKO	19,1	KAMEŇ. - POLYURETÁN.	P10	VÁP. OM. HLADKÁ	VÁP. OM. HLADKÁ
B2.31	LODŽIA	1,6	KERAMICLÁ DL. R11	P16	FASÁDNA OM.	FASÁDNA OM.
	SPOLU	1192,50				

BANSKOBYSTRICKÝ
SAMOSPRÁVNY KRAJ

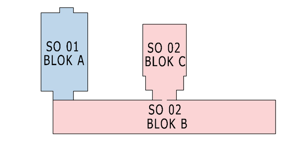

0,000 = 399,600 m.n.m

PEČIATKA:	ZODPOVEDNÝ PROJEKTANT:	ING. JÁN HLINA	HLINA s.r.o. člen združenia právnických osôb	
	KONTROLOVAL:	ING. ĽUCIA TÚCSÖKOVÁ		
	VYPRACOVAL:	ING. MATIŠTÍK, TÚCSÖKOVÁ, TEKEĽOVÁ		
	STAVEBNÍK: Banskobystrický samosprávny kraj, Námestie SNP 23/23, 974 01 Banská Bystrica		FORMÁT	xA4
	STAVBA: Rekonštrukcia administratívnej budovy Komenského ulica - úrad BBSK; k.ú. Banská Bystrica, s.č. 837/12, p.č. KN/C - 1909/1, 1909/5, 1909/179, 1909/180, 1909/181, 1909/182, 1909/185, 1909/190, 1909/191, 1909/192, 1909/193, 1909/195		DÁTUM	12/2023
			STUPEŇ	DSP/DRS
	PROFESIA: E1 ARCHITEKTONICKÉ A STAVEBNÉ RIEŠENIE		MIERKA	1:75
	NÁZOV VÝKRESU: PÔDORYS 2.NP - NOVÝ STAV		Č. VÝKRESU	N3